Espoon Keskuspuiston luontoarvot ja niitä koskevat uhat

Virpi Sahi, Espoon ympäristöyhdistys ry
Matinkylän-Olarin asukasfoorumi
13.10.2016

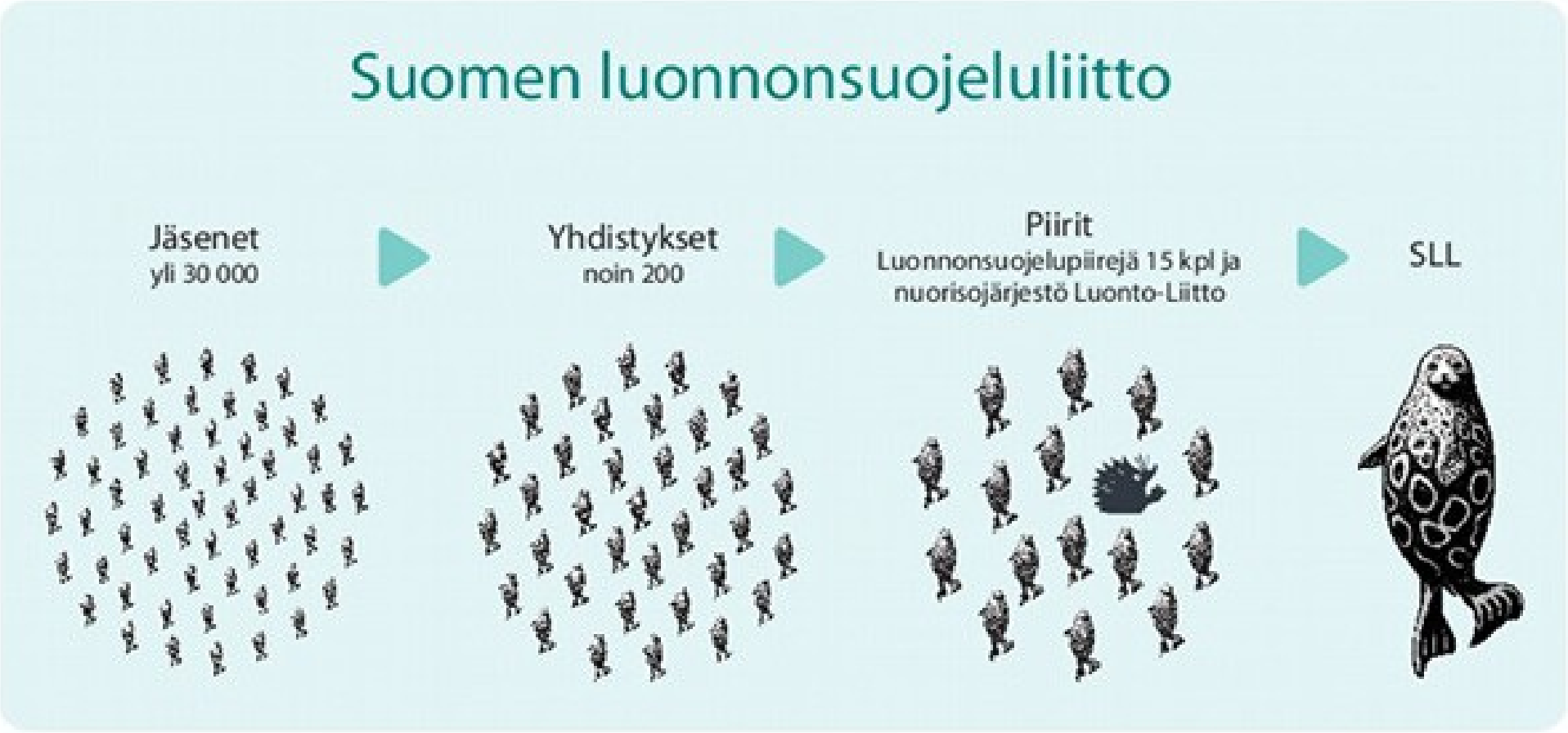

Espoon ympäristöyhdistys on Suomen luonnonsuojeluliiton paikallisyhdistys Espoossa.

www.sll.fi/espoo, www.sll.fi/espoonkeskuspuisto

Suomen luonnonsuojeluliitto
Espoon ympäristöyhdistys

Keskuspuisto on Espoon sydän

Espoon keskuspuisto ei ole rakentamisen raakamaata.

- Kuntalaisilla tulee olla oikeus virkistäytyä lähiluonnossa. Keskuspuistossa täytyy säilyä metsän tuntu.
- Suojeltua pinta-alaa keskuspuistossa on lisättävä. Ekologiset yhteydet on säilytettävä.
- Keskuspuiston luontoa ei saa enempää pirstoa väylin, rakennuksin ja kaavahankkein.
- Luonnonhoidon pitää tähdätä luonnon monimuotoisuuden lisäämiseen.

Lue lisää: ♥ **sll.fi/espoonkeskuspuisto** ♥

Suomen luonnonsuojeluliitto

Espoossa säilynyt poikkeuksellisen paljon arvometsiä

Etelä-Suomi. Metsistä 98% on talouskäytössä, 2% suojeltu. Suot (ml. korvet ja rämeet) pääosinnojitettu → maaseudulla pääosin talousmetsiä (tasaikäisrakenne, hakkuut, taimikot, ojitusalueet)

Espoo. Taajamien läheisyydessä ja kaupungin mailla säilynyt luonnontilaisen kaltaisia, eri-ikäisrakenteisia, biologisesti monimuotoisia metsiä.

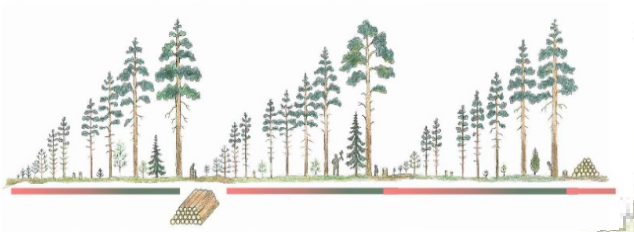

Suomen luonnonsuojeluliitto
Espoon ympäristöyhdistys

Espoon keskuspuiston metsiä

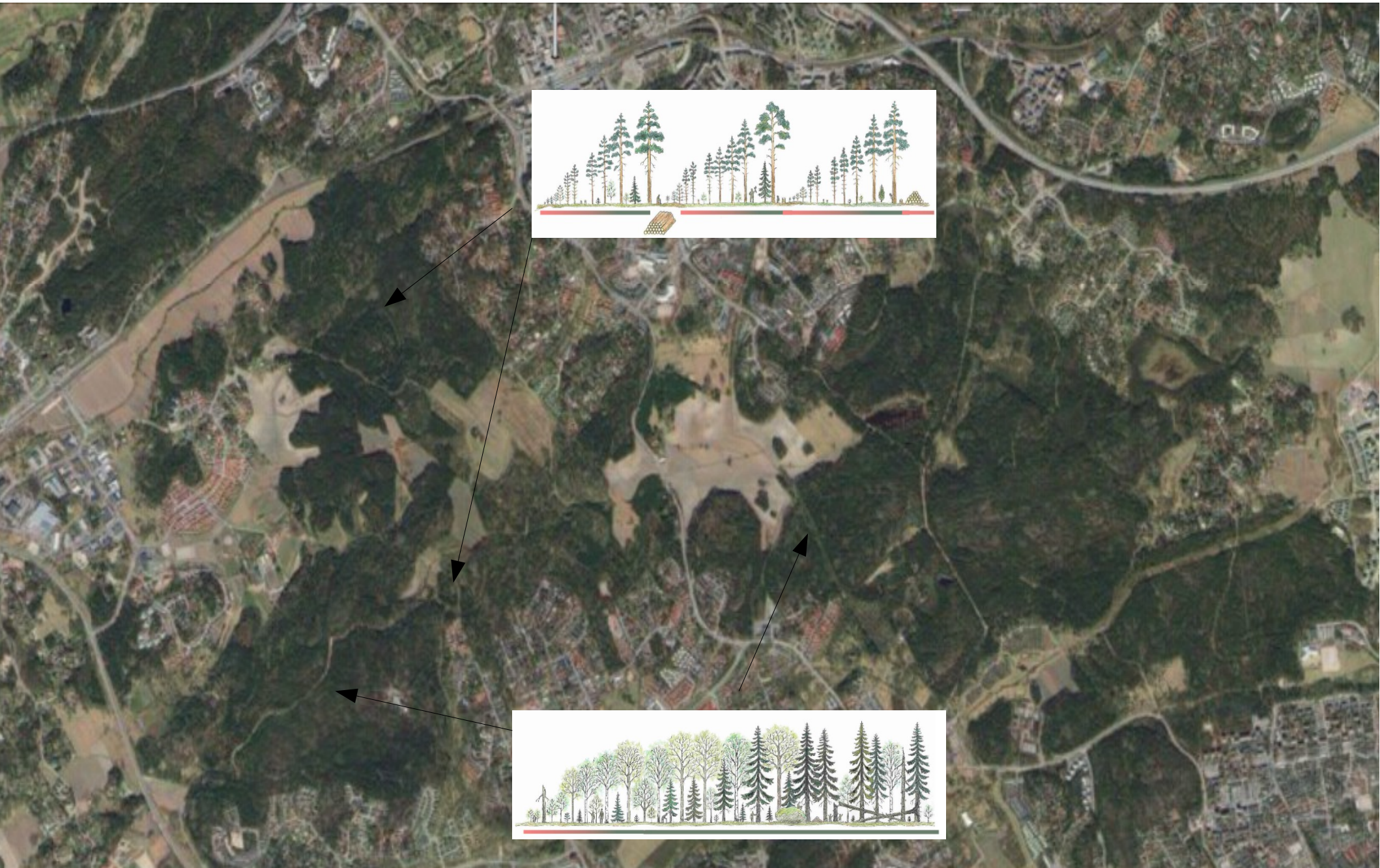

Eri-ikäis-rakeinteista kuusivaltaista tuoretta metsää

Kerroksellisuus

Elinvoimaisuus

Uusiutuminen

Liito-oravan elinympäristö

Espoon keskuspuisto I, Malminmetsä
6/2013

Eri-ikäis-rakenteista mäntyvaltaista kalliometsää

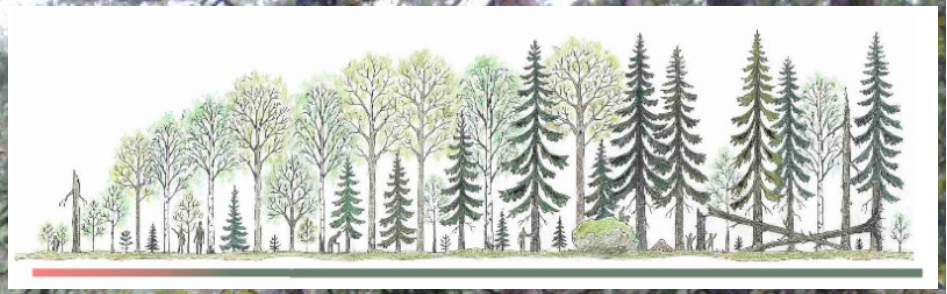

Kerroksellisuus

Elinvoimaisuus

Uusiutuminen

Espoon keskuspuisto II, Harmaakallio
8/2016

Tasaikäisrakenteista kasvatusmännikköä

Espoon keskuspuisto II, Vantinkorpi 9/2016

Kuusikkoa, jossa tehty raivaus ja harvennus

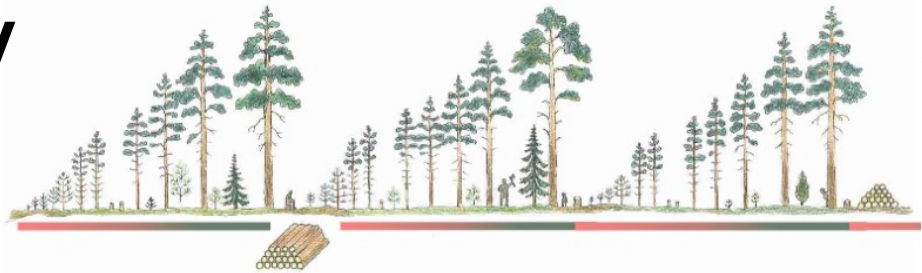

Espoon keskuspuisto II, Latokaski 8/2016.
Kuva: Mikko Saarinen

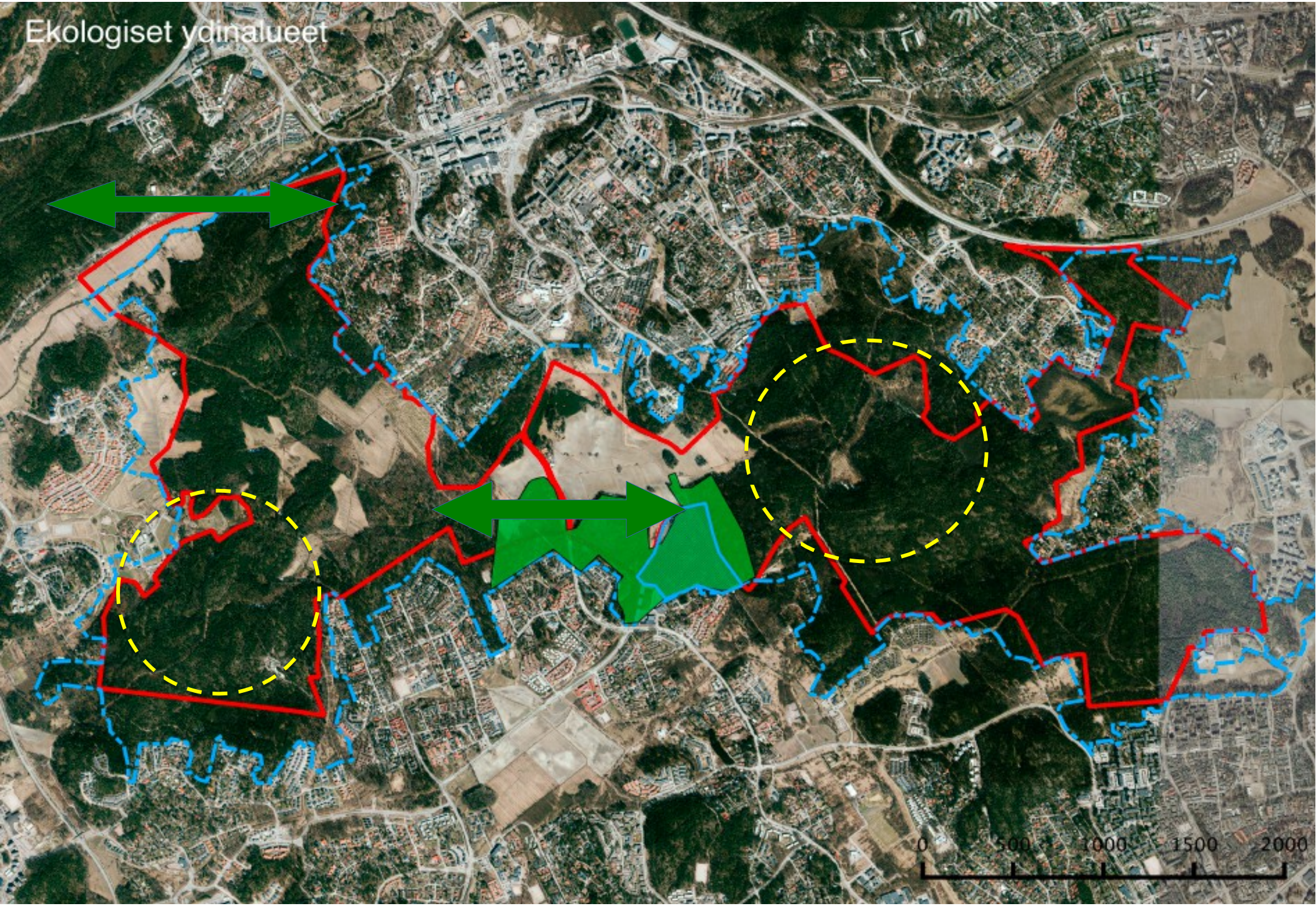
Ekologiset ydinalueet
0
500
1000
1500
2000

Espoon keskuspuiston luontokohteet, joilla on nyt jokin virallinen status.

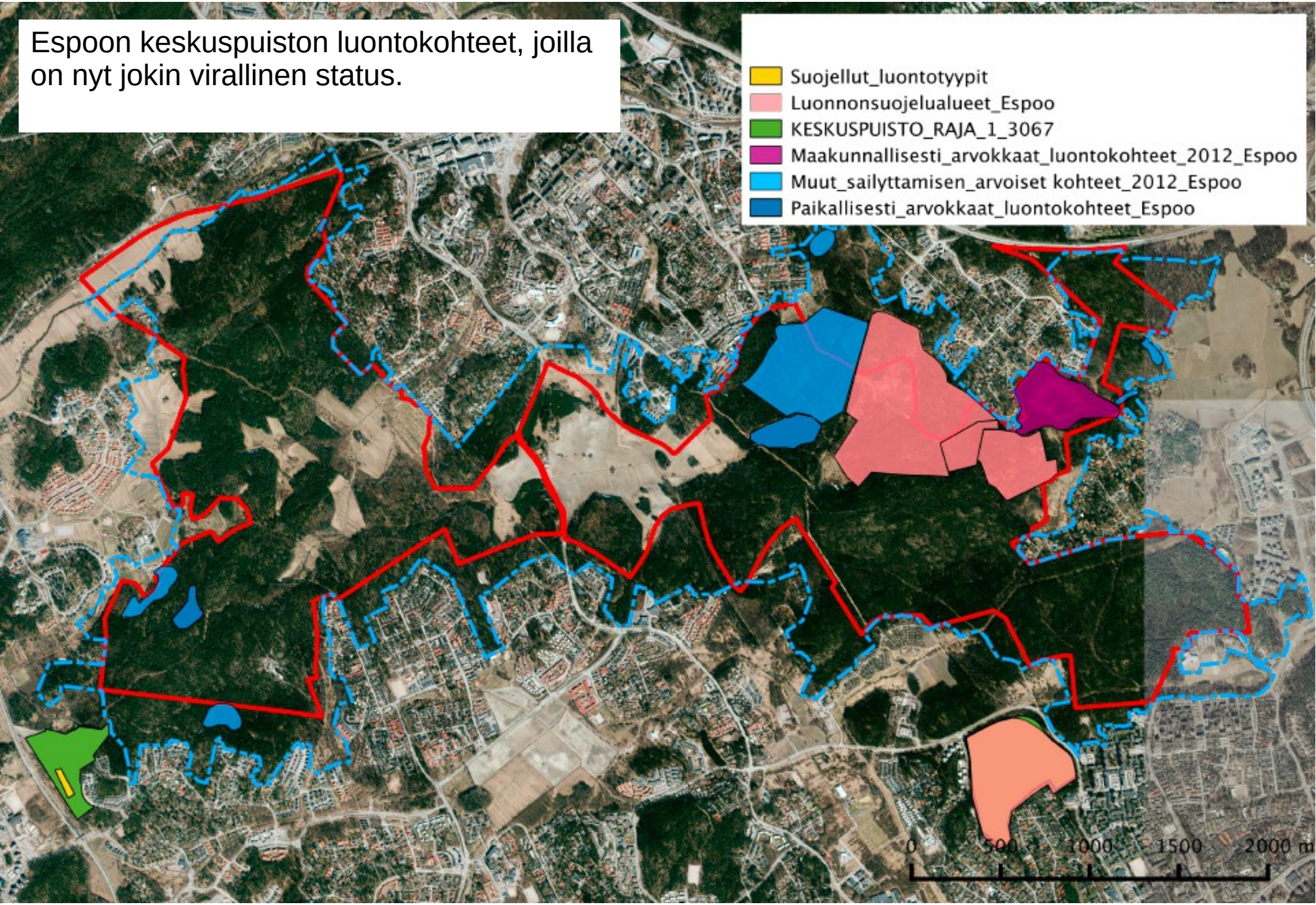

Espoon keskuspuiston muita arvokkaita luontokohteita, joilla ei virallista statusta

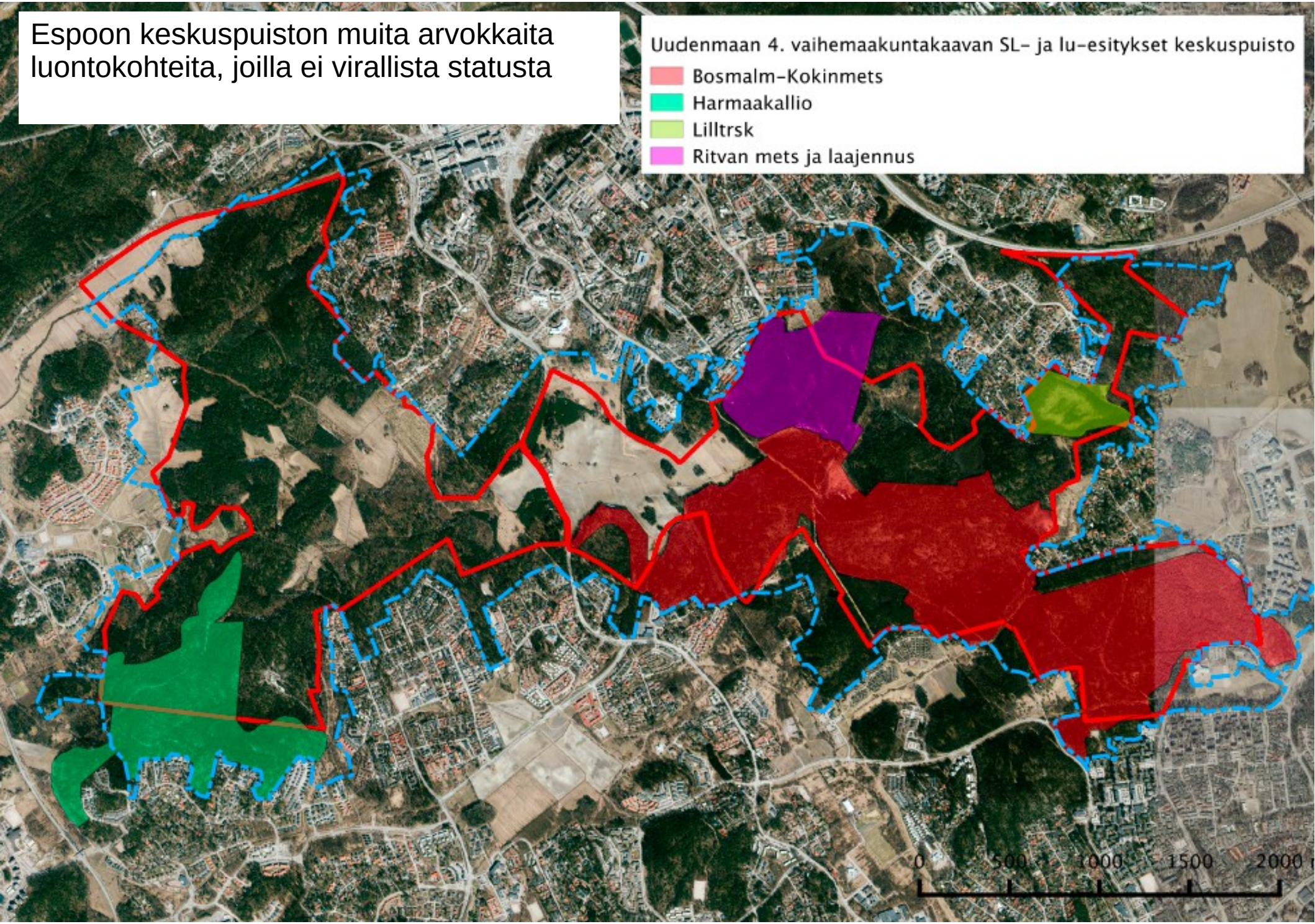

Espoon keskuspuiston yleiskaavat 2016

---- Keskuspuisto I ja II oyk rajat

---- Espoon ympäristökeskuksen raja keskuspuistolle

---- Eräitä alueita, joihin ollaan osoittamasta rakentamista asemaakaavoilla :

Vantinkulma, Kaupunginkallionrinne, Söderskoginaukea, Bosmalm, Holmanpuisto, Suurpelto I-V

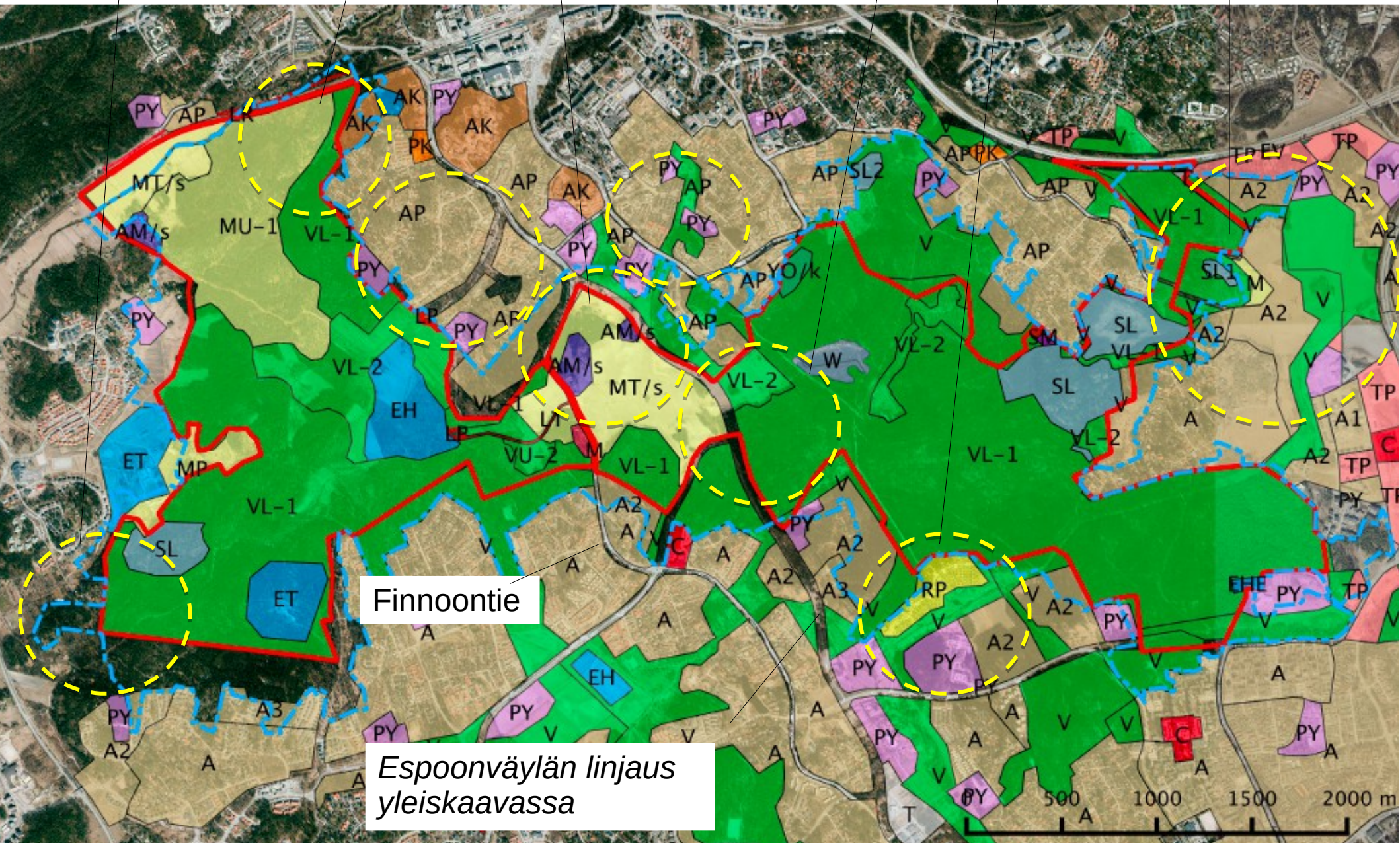

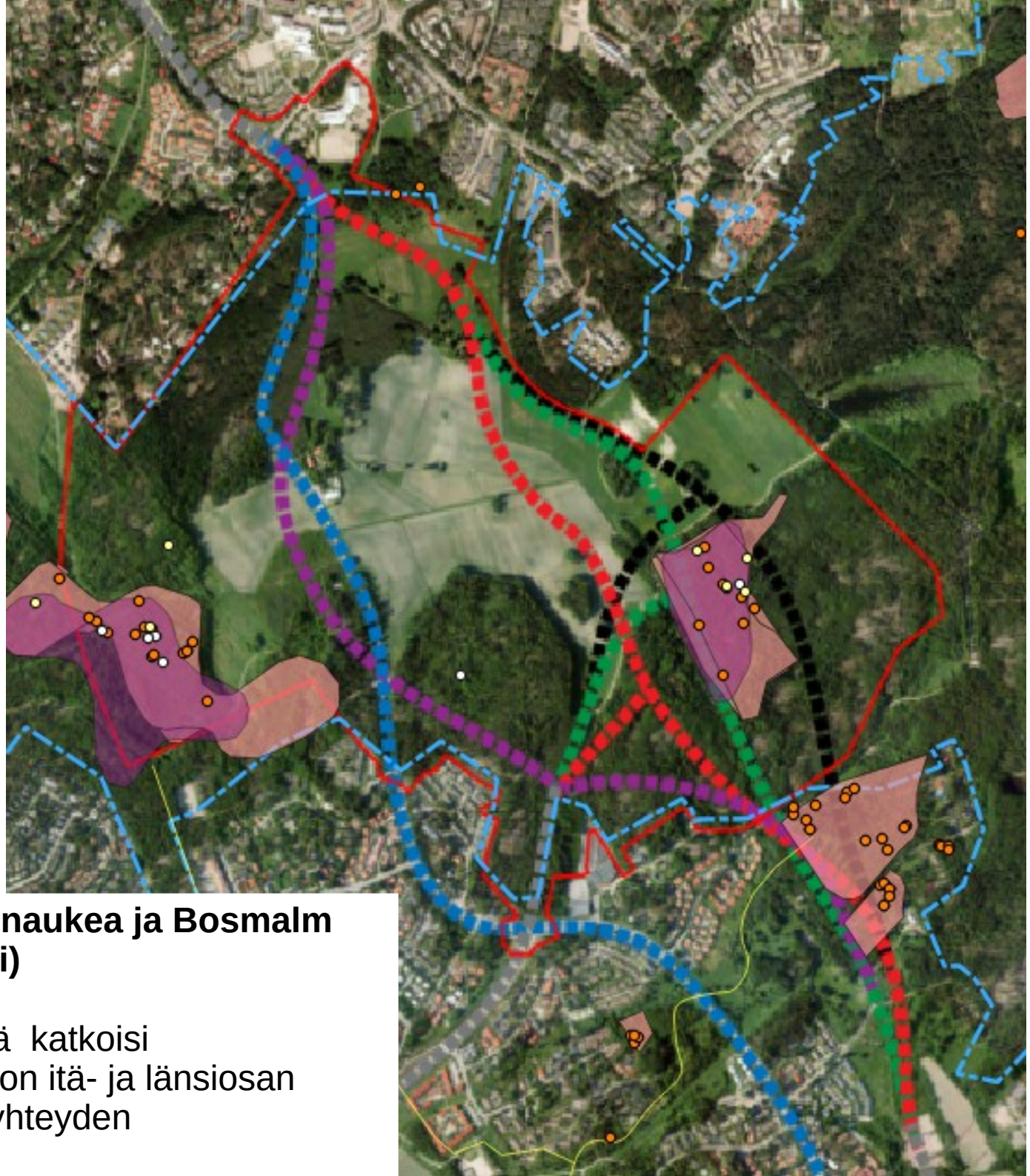

Söderskoginaukea ja Bosmalm (Puosmalmi)

Espoonväylä katkoisi Keskuspuiston itä- ja länsiosan ekologisen yhteyden

Tietä pitkin ei voi päästä
metsän sydämeen.
Arne Naess

Keskuspuiston ulkoiluväylät

Keskuspuiston luontopolku

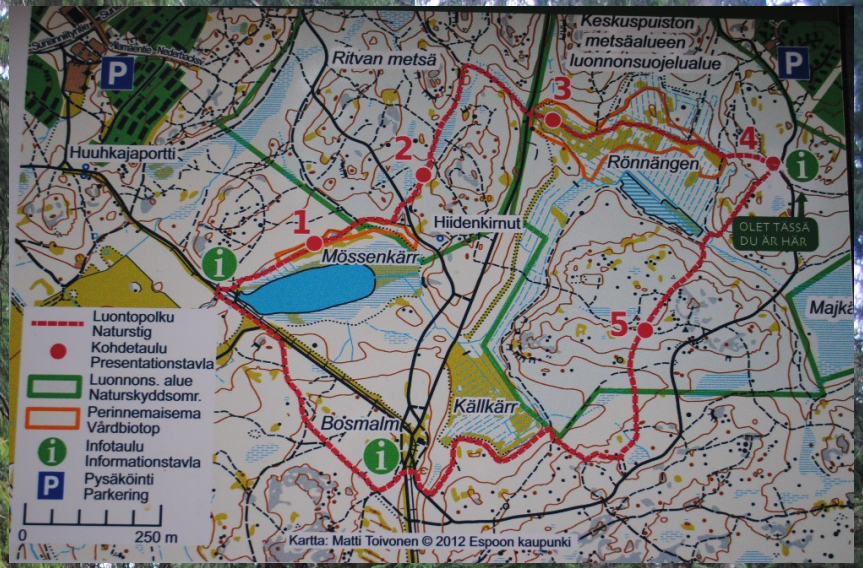

Ulkoilureitit (väylät) Espoon keskuspuistossa

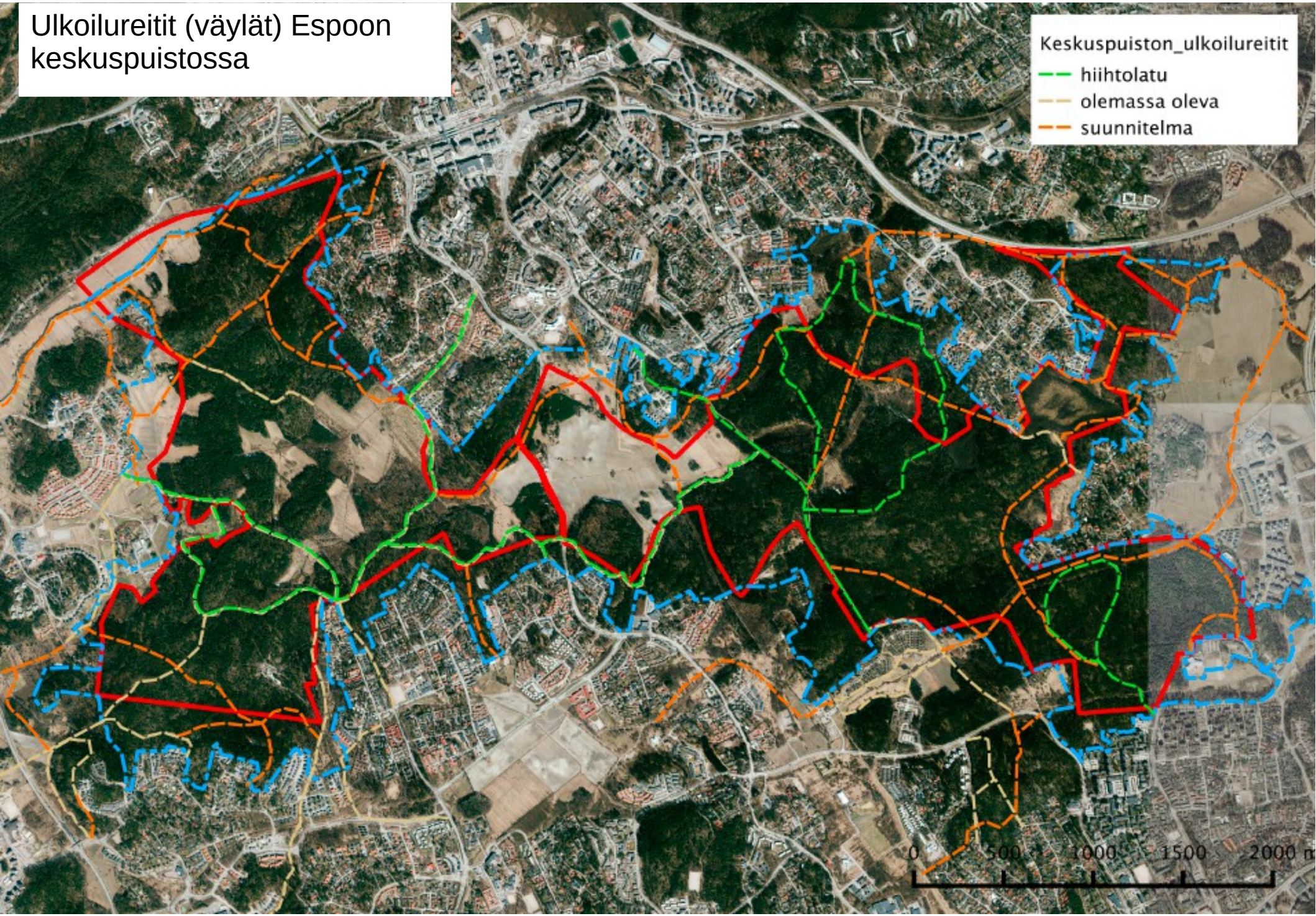

Espoolainen luonnonhoito on:

Elinvoimaisten ja monimuotoisten luonnonmukaisten viheralueiden varmistamista meille ja tulevaisuuteen

Luonnonläheisyyden ja hyvän asuinympäristön vaalimista

Asukkaiden kuuntelemista ja heidän toiveidensa huomioon ottamista, kokonaisuuden kannalta parhaan kompromissin etsimistä.

Arvokkaiden luontokohteiden suojelemista

Kokonaistaloudellista luonnon- ja maisemanhoitoa

Luonnonhoidon toimintamalli: mitä periaatteita, tavoitteita ja vuorovaikutustapaa kaupunki kertoo noudattavansa luonnonhoidossaan.

Luonnon- ja maisemanhoitosuunnitelmat: alueittainen esim. 10 vuodeksi laadittava kokonaissuunnitelma.

	Toteutusaikataulu					
Toimenpide	**Heti**		**1-5 vuotta**		**6-10 vuotta**	
	€	**ha**	**€**	**ha**	**€**	**ha**
Hakkuu	117 800	38	52 700	17	18 600	6
Hoito	4 500	9	16 000	32	4 000	8
Niitto	5 500	15	27 500 (5500*5)	15	27 500 (5500*5)	15
Yhteensä	**131 400**		**96 200**		**50 100**	

Vuotuinen metsätyöohjelma: mitä hakkuita yms. tänä talvena tehdään ympäri Espoota. Joka syksy.

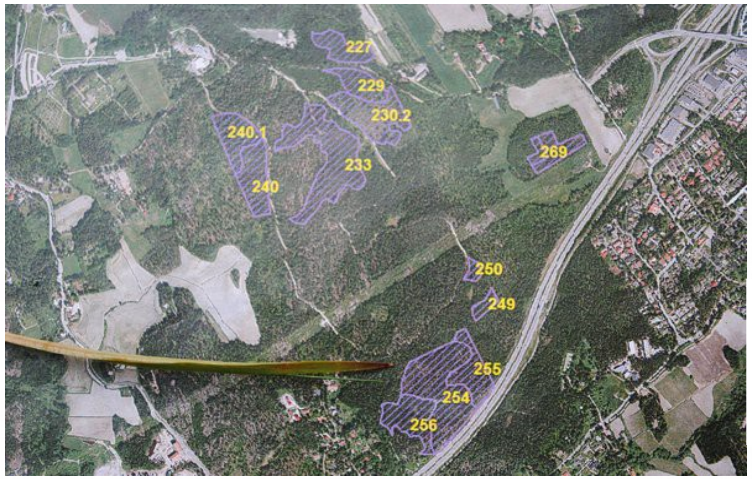

Espyyn lausunto, jossa yleinen osa ja tarvittaessa kuviokohtaiset kommentit

- maastokäynnit - suunnitelmatietojen tarkistus, maastotiedon keruu
- aiemmat luontotiedot
- suositukset perusteluineen

Keskuspuisto on Espoon sydän

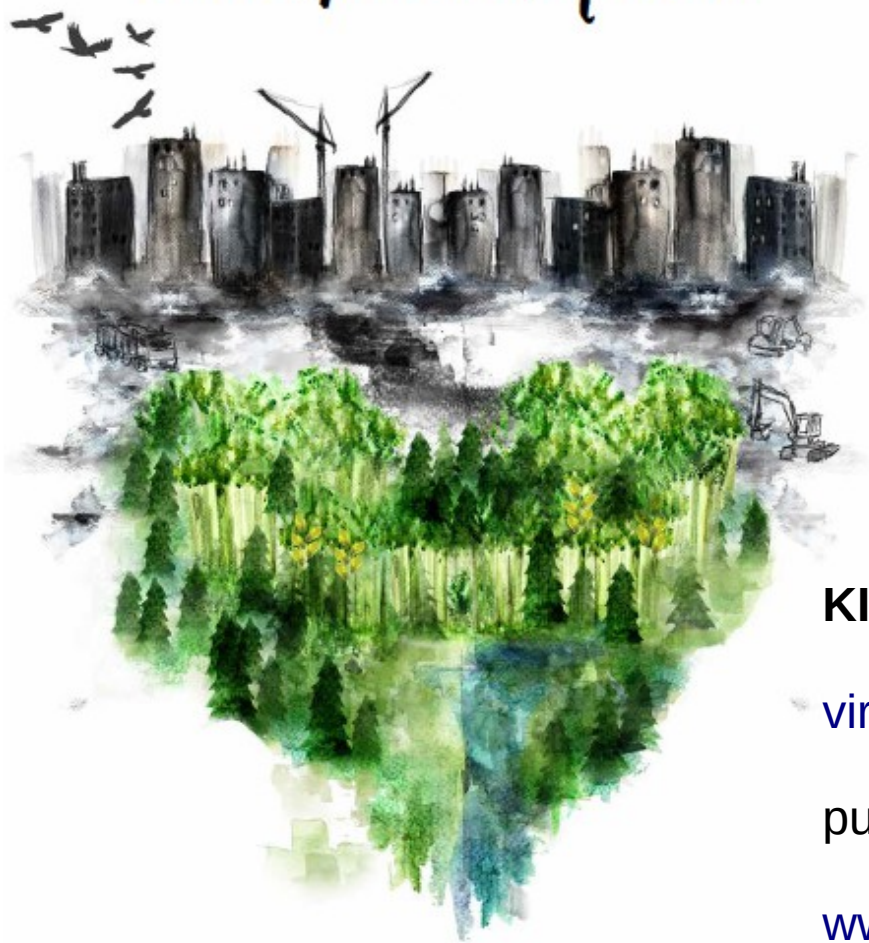

KIITOS!

virpi.sahi@sll.fi

puh. 050 308 2457

www.sll.fi/espoo
www.sll.fi/espoonkeskuspuisto

Suomen luonnonsuojeluliitto
Espoon ympäristöyhdistys