17.10.2017

Espoon ympäristöyhdistys
Villa Apteekki,
Pappilantie 5, 02770 Espoo

Espoon kaupunki, kaupunkitekniikan keskus
Suunnitteluhortonomi Heli Enberg
heli.enberg@espoo.fi
kirjaamo@espoo.fi

ASIA: Kannanotto Keskuspuisto II reittien ja porttien puistosuunnitelmaan alueella Vantinlaakso – Kaskimetsä

Espoon ympäristöyhdistys on perehtynyt nähtävillä oleviin aineistoihin ja lausuu niistä luontoarvojen ja niiden huomioinnin osalta seuraavaa.

Alueelle on tehty yhdistyksen toimesta 26.9. ja 4.10.2017 maastokatselmukset, jonka aineistoja on hyödynnetty tämän mielipiteen valmistelussa.

Kaupunkitekniikan keskuksen suunnitelmaluonnos

Kaupunkitekniikan keskuksessa on todettu ongelma, että hiihtäjät ja muut ulkoilijat eivät mahdu yhdessä nykyiselle 3,5 m leveälle ulkoiluväylälle Espoon keskuspuistossa välillä Vantinlaakso–Kaskimetsä. Sama ongelma on kyseiseen yhdysreittiin liittyvällä kuntoradalla, ns. Latokasken kuntoradalla, niiltä osin kun reitillä ei ole erillistä hiihtovarausta.

Kaupunkitekniikan keskus on laatinut suunnitelman, jossa nykyisen reitistön rinnalle rakennetaan 4 metriä leveä hiihtovaraus [1]. Käytännössä hiihtovaraus vaatii puuston raivauksen ja maanpinnan tasoittamisen vähintään 5 m leveydeltä sekä huonokuntoisten puiden poistamisen 20 m leveiltä suojavyöhykkeiltä. Suunnitellun hiihtovarauksen yhteispituus on 2,5 km.

Luontovaikutusten osalta suunnitelmassa mainitaan, että reittien linjauksessa otetaan huomioon liito-oravan tarpeet. Lisäksi pyritään säilyttämään maisemallisesti arvokkaat puut.

Espoon ympäristöyhdistys ry – Esbo Miljöförening r. f.
Villa Apteekki, Pappilantie 5, FI-02770 Espoo, Finland | www.sll.fi/espoo

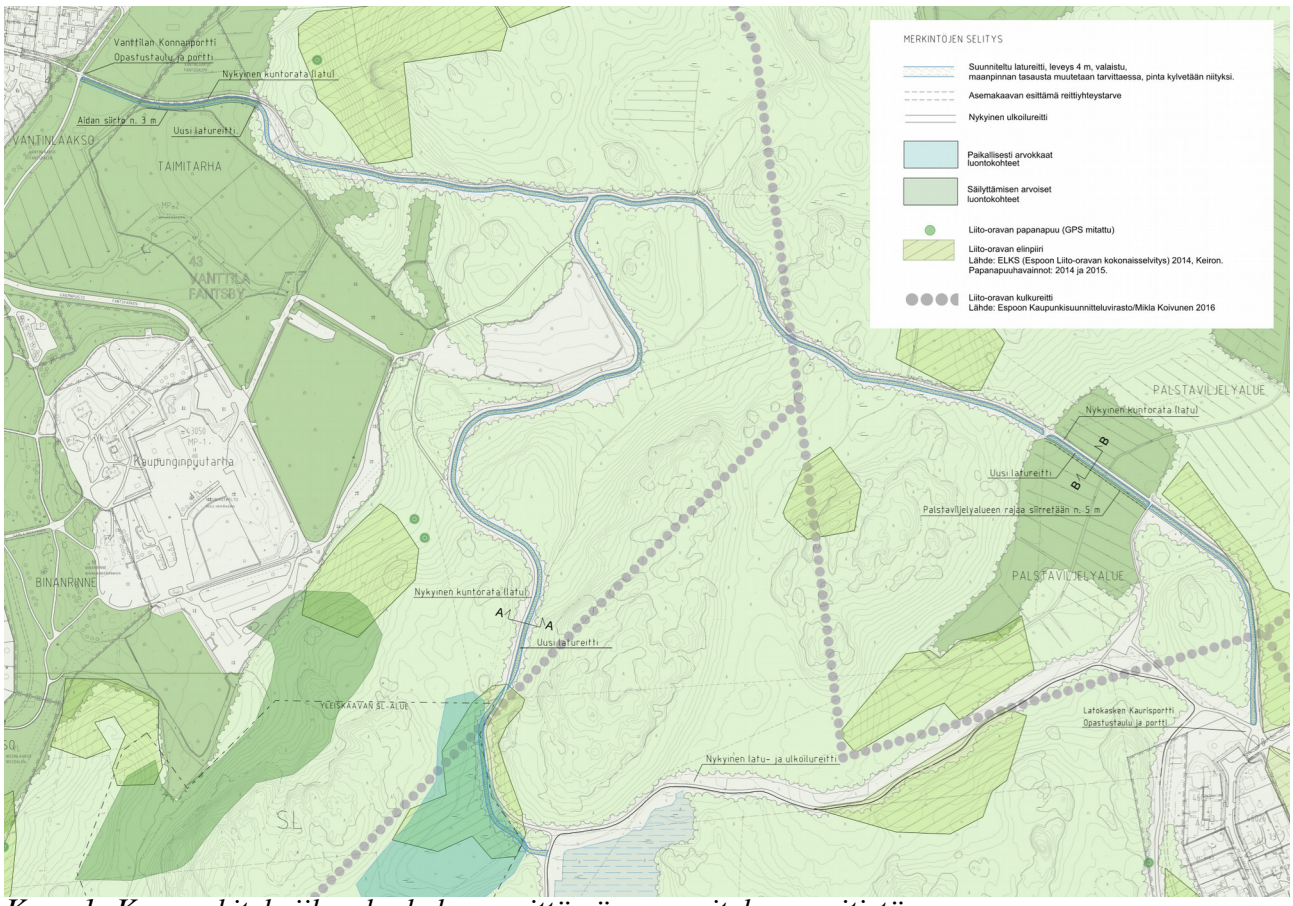

Kuva 1: Kaupunkitekniikan keskuksen esittämän suunnitelman reitistö

Suunnitelman ympäristövaikutukset

Kaupunkitekniikan keskuksen suunnitelma on laadittu ratkaisemaan pelkästään reittiulkoilun ongelmia. Toteutuessaan suunnitelma heikentää alueen luontoarvoja ja kaikkea muuta virkistyskäyttöä.

Vaikutukset alueen luontoarvoihin

Hiihtovarauksen suunnittelualueen eteläosassa linjaus sijoittuu osan matkaa perusteilla olevan Harmaakallion luonnonsuojelualueen (SL) pohjoisosaan. Perusteilla olevan suojelualueen suojelumääräyksissä tämän suunnitelman hiihtovarauksen rakentamista reitille Vantinlaakso-Kaskimetsä ei ole sallittu.

Lisäksi nykyisen reitin länsipuolella on paikallisesti arvokkaaksi luontokohteeksi todettu saraneva, jota suojaavaa metsäkaistaletta ei tule kaventaa.

Suunnitelma uhkaa luonnontilaista puronotkoa nykyisen reitin välittömässä läheisyydessä (Kuva 1, leikkaus A) ja heikentää liito-oravan elinpiiriä (Espoon Liito-oravan kokonaisselvitys, 2014).

Hiihtovaraus keskelle metsää sijoitettuna pienentäisi Espoon Keskuspuiston puustoisen metsämaan pinta-alaa. Haittaa arvioitaessa on huomattava koko vireillä olevan ulkoilureittihankekokonaisuuden kielteinen yhteisvaikutus metsäpinta-alaan. Harmaakallion tulevan suojelualueen pinta-alaa uhkaa pienentää myös se, että SL-alueen suojelumääräyksissä on sallittu täysin uuden Vanttila–Tillinmäki ulkoiluväylän rakentaminen [2].

Muut vaikutukset

Hiihtovaraus aiheuttaa monin paikoin maisemallista haittaa sekä heikentää nykyisen ulkoilureitin virkistysarvoja (kuva 2). Väyläaukon leventäminen vähentää ns. metsän tuntua reitillä (kuva 3.

Espoon ympäristöyhdistys ry – Esbo Miljöförening r. f.
Villa Apteekki, Pappilantie 5, FI-02770 Espoo, Finland | www.sll.fi/espoo

Hiihtovaraus vähentää suunnittelualueella sijaitsevan palstaviljelyaleen pinta-alaa. Viljelyalueen rajaa pitäisi siirtää noin 5 m hiihtovarauksen tieltä, mikä vaikuttaa haitallisesti nykyisiin viljelmiin.

Kuva 2: Nykyinen 3,5 m leveä ulkoiluväylä Vantinlaakson suuntaan. Metsäntuntu katoaa jos rinnalle rakennetaan hiihtovaraus. Vrt. kuva 3.

Kuva 3: Esimerkki ulkoilureitistä Harmaakalliolla, jonka rinnalla hiihtovaraus. Aukile on tässä huomattavasti leveämpi kuin 3,5m + 4 m.

Espoon ympäristöyhdistys ry – Esbo Miljöförening r. f.
Villa Apteekki, Pappilantie 5, FI-02770 Espoo, Finland | www.sll.fi/espoo

Muutosesitykset

Ensisijaisesti suosittelemme, että suunnitelman hiihtovarauksien rakentamisesta luovutaan. Alueen lumitalvet ovat lyhyitä ja tulevat ilmastonmuutoksen jatkuessa edelleen lyhenemään. Hiihtovaraukset ovat jo nyt vähintään 10 kuukautta vuodesta pelkästään haitaksi.

Mikäli reittiulkoilun ongelmia ei voida muulla tavoin ratkaista, tarjoamme harkittavaksi liitteen 1 toteutusvaihtoehtoa. Ehdotus mahdollistaa yhdysreitit Vanttilasta Keskuspuiston runkoreitistöön hiihtäjille sekä muille liikkujille olevien väylien käyttöä maksimoiden. Ehdotus säästää alueen luontoarvot lähes nykyisellään ja viljelypalstat nykyisellään.

Vastinepyyntö

Pyydämme antamaan vastineen kannanottoon 17.11.2017 mennessä sähköpostitse osoitteisiin virpi.sahi@sll.fi ja marko.takanen@vakio.com.

Lisätietoja antaa

Marko Takanen, Espoon ympäristöyhdistys
Puh: 0504860467, marko.takanen@vakio.com

Espoossa 17.10.2017,

Espoon ympäristöyhdistys ry. :n puolesta

Virpi Sahi	Anni Simola
puheenjohtaja	hallituksen jäsen
virpi.sahi@sll.fi	annisimol@gmail.com

LIITE
Liite 1 Toteutusvaihtoehto puistosuunnitelmaan: hiihtovarauksen linjausehdotus avointa tai vähäpuustoista maastoa hyödyntäen.
Linkki, jonka takaa liitteen voi ladata:
https://www.dropbox.com/s/0otragbh76anv4v/liite-1-espyy-kannanottoon-vantinlaakso-kaskimetsa.pdf?dl=0

VIITTEET
[1] Keskuspuisto II reittien ja porttien puistosuunnittelu alueilla Kantokaskenkallio – Lehtikaskenniitty, Vantinlaakso – Kaskimetsä http://www.espoo.fi/fi-FI/Asuminen_ja_ymparisto/Ymparisto_ja_luonto/Puistot_ja_viheralueet/Suunnittelu_ja_rakentaminen/Puistosuunnitelmat/Ajankohtaiset_hankkeet/Keskuspuiston_ulkoilureitit_KantokaskenkallioLehtikaskenniitty_VantinlaaksoKaskimetsa

[2] Espoon Kaupunginhallituksen pöytäkirja, 28.8.2107, http://espooprodfi.oncloudos.com/cgi/DREQUEST.PHP?page=meetingitem&id=2017415695-13